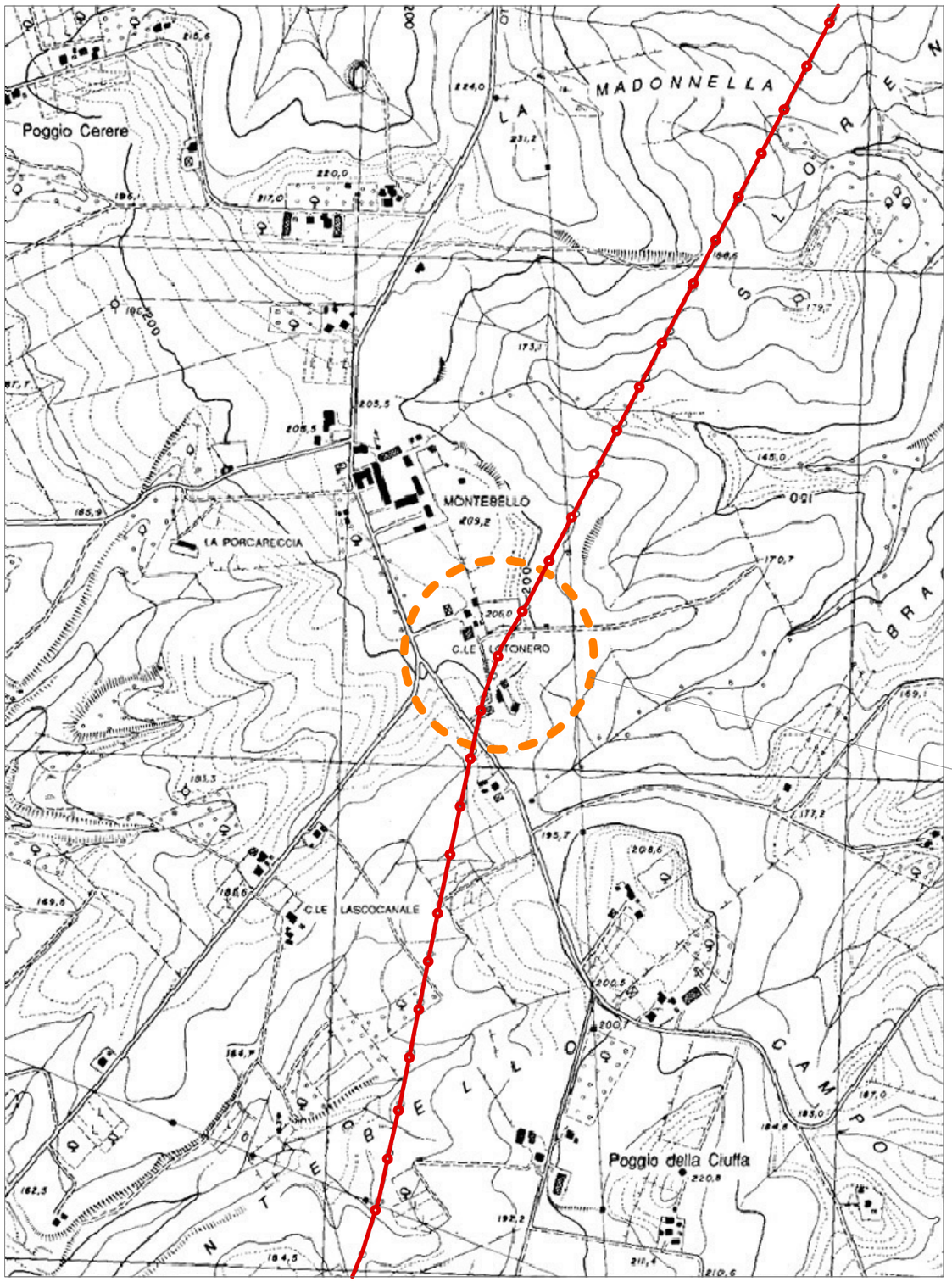

STRALCIO DA CTR

FOTO AEREA

Le lavorazioni dovranno essere effettuate lungo il tratto di condotta passante nella località Montebello del comune di Tuscania interessato da fenomeni di smottamento e frane del terreno.
Interesserà circa 80 metri di condotta esistente in tubi di cemento di diametro Φ600mm che dovranno essere sostituiti con tubi in PEHD Φ630mm.

SERVIZI PROFESSIONALI s.r.l.			
Creato 11/11/2010	Aggiornamento: Arch. Luca Greco Data: 25/11/2010	Verifica: Arch. Gian Carlo Presicci Data: 23/11/2010	Scala 1:10000
Frana Montebello Lavori Nuova Condotta	Note: Le misure di realizzazione dovranno essere verificate in cantiere dalla imprese esecutrici Nome file:\\Presario\...\Perizie\AcquedottoMedio TIrreno\Progetto\Dwg\CondottaMontebello.dwg	Protocollo N.	Tavola 1

Via Alberto Mario 34- 00152 ROMA - Tel: 06.5813598 Fax:06.58348989 - E-Mail: servizipro@servizipro.com